WIRTSCHAFTS FÖRDERUNG DAHME SPREEWALD

Technische Daten - Zentrum für Zukunftstechnologien (ZFZ)

	Halle	Werkstatt / Lager	Büro
Gesamtfläche	1.174 m²	923 m²	5.205 m²
Flächenzuschnitt	591 m² - 621 m²	114 m² - 809 m²	90 m² - 566 m²
	Mietpreise		
netto monatlich	8,50 Euro/m²	8,50 Euro/m²	14,00 Euro/m²
monatl. Vorauszahlung Betriebskosten	3,00 Euro/m²	3,00 Euro/m²	3,00 Euro/m²
	Technische Ausstattung		
Raumhöhe	6,65 m	3,18 m bis 3,05 m	EG: 3,05 m | 1. OG: 3,05 m | 2. OG: 3,05 m
Bodentraglasten	16,7 kn/m²	16,7 kn/m²	16,7 kn/m²
Stromversorgung	400 / 230 V	400 / 230 V	400 / 230 V
Klimatisierung	Kühlung	Kühlung	Kühlung
Telekommunikation	sternförmig strukturiertes Datennetz		
Krananlage	Brückenkran mit 10 t Hubkraft (2x 5,00 t)		
Brandmeldeanlage	flächendeckend im gesamten Gebäudekomplex		
Aufzugstechnik	Aufzugstechnik		Aufzug mit 1250 kg Nutzlast (15 Personen)
Bodenbeschichtung	Epoxidharzbeschichtung	Epoxidharzbeschichtung	Teppichboden

Verwaltung

Zentrum für Zukunftstechnologien
c/o Wirtschaftsförderungsgesellschaft
Dahme-Spreewald mbH
Freiheitstraße 120 B | 15745 Wildau
Tel.: +49 3375 5238-0 | E-Mail: info@wfg-lds.de
Internet: www.wfg-lds.de

WIRTSCHAFTS
FÖRDERUNG
DAHME
SPREEWALD

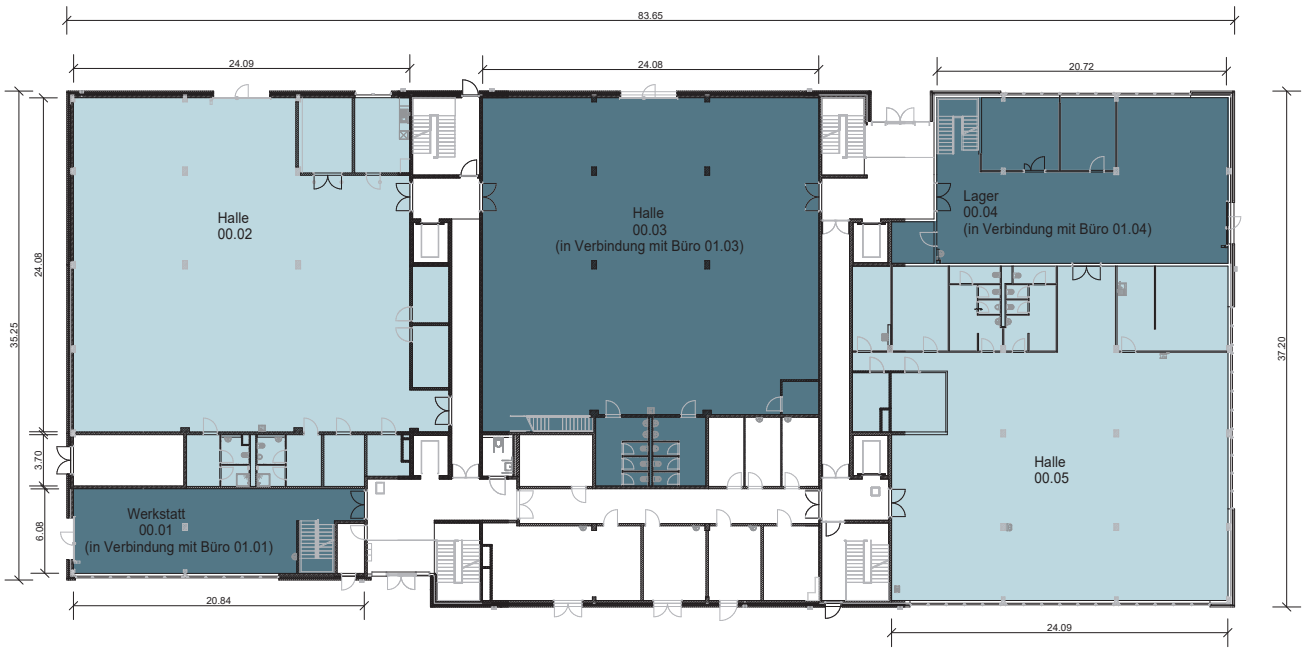

Grundriss - Erdgeschoss

Verwaltung

Zentrum für Zukunftstechnologien
c/o Wirtschaftsförderungsgesellschaft
Dahme-Spreewald mbH
Freiheitstraße 120 B | 15745 Wildau
Tel.: +49 3375 5238-0 | E-Mail: info@wfg-lds.de
Internet: www.wfg-lds.de

Mietflächen

Werkstatt 00.01 (in Verbindung mit 01.01)	114,00 m²
Halle 00.02	621,00 m²
Halle 00.03 (in Verbindung mit 01.03)	553,00 m²
Lager 00.04 (in Verbindung mit 01.04)	229,00 m²
Werkstatt 00.05	580,00 m²

WIRTSCHAFTS
FÖRDERUNG
DAHME
SPREEWALD

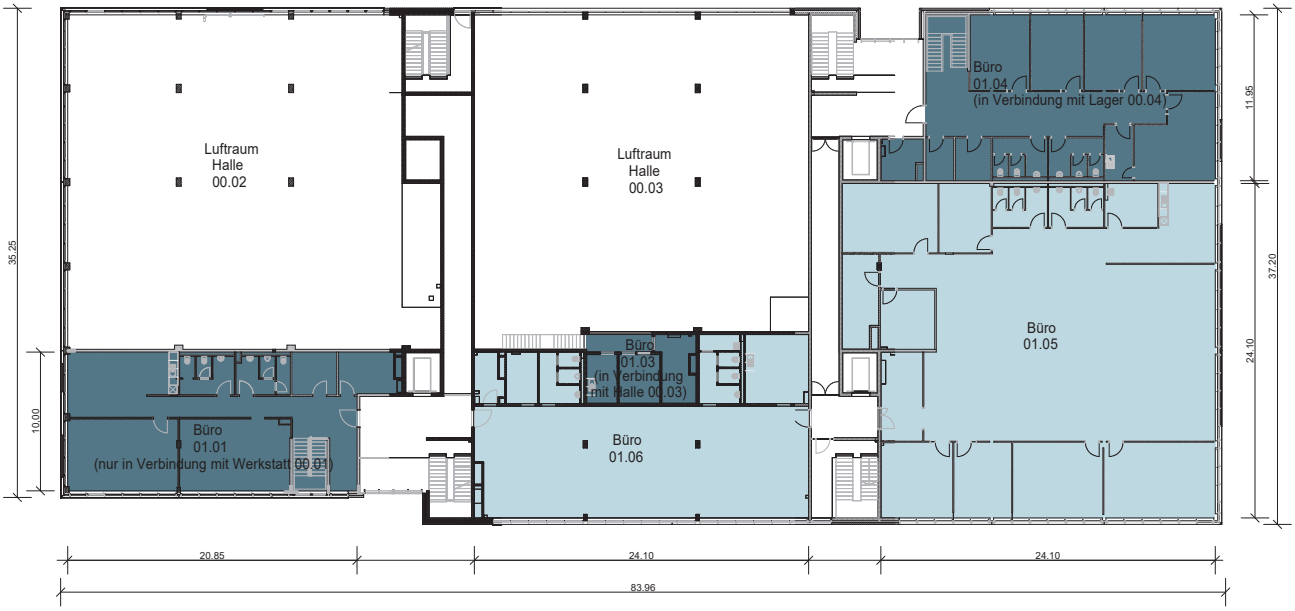

Grundriss - 1. Obergeschoss

Verwaltung

Zentrum für Zukunftstechnologien
c/o Wirtschaftsförderungsgesellschaft
Dahme-Spreewald mbH
Freiheitstraße 120 B | 15745 Wildau
Tel.: +49 3375 5238-0 | E-Mail: info@wfg-lds.de
Internet: www.wfg-lds.de

Mietflächen

Büro 01.01 (in Verbindung mit 00.01)	196,00 m²
Büro 01.03 (in Verbindung mit 00.03)	38,00 m²
Büro 01.04 (in Verbindung mit 00.04)	230,00 m²
Büro 01.05	566,00 m²
Büro 01.06	249,00 m²

WIRTSCHAFTS
FÖRDERUNG
DAHME
SPREEWALD

Grundriss ZFZ - 2. Obergeschoss

Verwaltung

Zentrum für Zukunftstechnologien (ZFZ)
c/o Wirtschaftsförderungsgesellschaft
Dahme-Spreewald mbH
Freiheitstraße 120 B | 15745 Wildau
Tel.: +49 3375 5238-0 | E-Mail: info@wfg-lds.de
Internet: www.wfg-lds.de

Mietflächen

Büro 02.01	385,00 m²
Büro 02.02	384,00 m²
Büro 02.03	293,00 m²
Büro 02.04	340,00 m²
Büro 02.05	340,00 m²
Büro 02.06a	197,00 m²
Büro 02.06b	97,00 m²

WIRTSCHAFTS
FÖRDERUNG
DAHME
SPREEWALD

Grundriss ZFZ - 3. Obergeschoss

Verwaltung

Zentrum für Zukunftstechnologien (ZFZ)
c/o Wirtschaftsförderungsgesellschaft
Dahme-Spreewald mbH
Freiheitstraße 120 B | 15745 Wildau
Tel.: +49 3375 5238-0 | E-Mail: info@wfg-lds.de
Internet: www.wfg-lds.de

Mietflächen

Büro 03.01	361,00 m²
Büro 03.02	360,00 m²
Büro 03.03a	135,00 m²
Büro 03.03b	135,00 m²
Büro 03.04	314,00 m²
Büro 03.05	315,00 m²
Büro 03.06	270,00 m²